

### Rueglio, un borgo fuori dal tempo, immerso nel verde della Valchiusella.

A un'ora da Torino e vicino alla Valle d'Aosta, le montagne che circondano Rueglio fanno da cornice al borgo dalle tipiche case in pietra. La bellezza della natura (45 km di sentieri segnalati percorribili a piedi, in MTB o a cavallo con vista mozzafiato su montagne e pianura, torrente Chiusella balneabile) e le feste della tradizione, sempre in musica, affascineranno il visitatore alla ricerca di turismo sostenibile.

### An out of time village, absorbed into green Valchiusella.

60 km far from Torino and near Valle d'Aosta, mountains are a frame for Rueglio with its typical stone houses. Natural beauty (45 km breath taking view trails to run across by foot, riding or bike, swimming creeks) and traditional musical feasts will fascinate the visitor in search of sustainable tourism.

### Un village hors du temps, immergé dans la nature de la Valchiusella.

A 60 km de Turin et proche de la Vallée d'Aoste, les montagnes entourent le village aux typiques maisons de pierre. La beauté de la nature (45 km de sentiers balisés à parcourir à pied, en MTB ou à cheval, torrent balnéable) et les fêtes traditionnelles, toujours en musique, fascineront les visiteurs à la recherche de tourisme durable.



## DA VISITARE...

**Centro culturale della Casa Museo Kà 'd-Mezanis**
Fiore all'occhiello dei Ruegliesi, la casa quattrocentesca, quasi interamente affrescata, ospita regolarmente mostre d'arte contemporanea e locale, storia e tradizione, ed è il teatro di convegni e presentazioni di opere letterarie. Visita guidata (anche in lingua francese e inglese) su prenotazione tutto l'anno.

Dal 1° luglio al 30 settembre, apertura sabato e domenica ore 15.00-18.00

+39 333.32.66.530 (Guida di turismo Torino Regione Piemonte Paola Rostagni)
associazionekdm@gmail.com

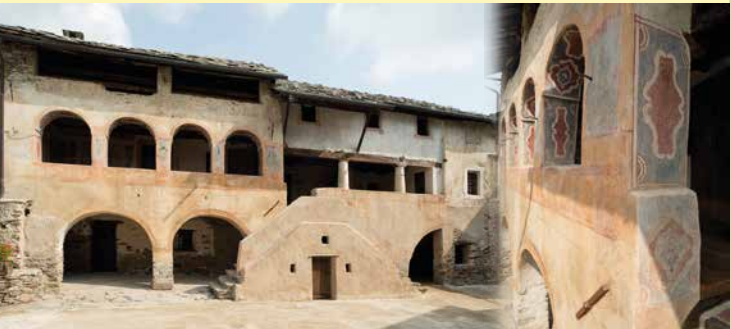

**Sfera Metidrica**
Collocata nel cortile dell'edificio che ospita le sedi della Biblioteca Comunale e della Filarmonica, è il modello in scala ridotta di un antesignano del batiscafo, ideato e in seguito realmente costruito e varato dal poeta e scienziato ruegliese Pietro Corzetto Vignot (la Kà 'd-Mezanis ospita la mostra “Un montanaro con il cuore nel mare” a lui dedicata). Allo stesso Corzetto si deve anche la codifica scritta del dialetto ruegliese, e una serie di raccolte di poesie e commedie, tutte scritte nella lingua locale.

**Chiesa parrocchiale dei Santi Filippo e Giacomo**
Chiesa di epoca barocca, ampliata e rinnovata nel '600. È affiancata dalla torre campanaria, di proprietà comunale, la quale già nel '700 vantava la presenza di un orologio pubblico.

## C'ERA UNA VOLTA...

Pastorizia e produzione casearia sono da sempre parte integrante della vita del paese e della Valchiusella. Da Rueglio emigravano verso tutti i continenti uomini soli o intere famiglie. Alcuni non fecero più ritorno, altri sì, talvolta benefattori della comunità come testimoniato dalle vie del paese a loro intitolate.

Un esempio di emancipazione femminile: *l'-fum èni d'èl t'èrni*. Le intraprendenti ruegliesi, già nel '700, partivano a piedi durante un'intera stagione, in Piemonte, Valle d'Aosta, Provenza, Savoia o Svizzera per andare a vendere merceria minuta o tele di canapa tessute sui loro telai.

Nella foto sottostante sono ritratti *Rosa la Mercandera* e *Sandrin l'Emigrant*, i personaggi del carnevale vestiti nel tradizionale Frok e Streita, che ci ricordano ogni anno questi coraggiosi ruegliesi.



## EVENTI

- Carnevale** con i personaggi storici di *Rosa la Mercandera* e *Sandrin l'Emigrant*

- Festa patronale del 1° maggio**

- La Notte delle Builè** a ricordo dell'antica tradizione secondo la quale i ruegliesi si ritrovavano nelle stalle, o *buil*, durante le serate d'inverno per lavorare, ma anche fare festa con canti e balli

- Festival Cinemambiente** ad agosto

- Serate d'estate musico letterarie** a luglio, agosto e settembre

- Festa d'autunno e Fiera zootecnica** a ottobre

- Santa Cecilia (festa della musica)** a novembre

## SPORT & NATURA

**Trekking, E-bike e MTB**
45 km di sentieri su un dislivello da 600 mt a 1500 mt slm formano un anello attorno al paese. Passeggiate per tutti con vista sia sulle montagne sia sulla pianura, grazie alla posizione unica del territorio. Servizi di accompagnamento con guide escursionistiche e affitto MTB e E-bike.

### Percorsi a tema

- Albero delle Streghe**

Di facile accesso, sede di leggende e di intervento naturalistico, si trova sul bel pianoro di Cogna dopo la graziosa cappella omonima.

- Sentiero dei continenti**

Proseguendo dopo l'albero delle Streghe, si sale fino al “belvedere” del Monte Sinai dal quale ammirare uno scorcio di valle con i paesi di fronte, la Serra d'Ivrea sullo sfondo e il torrente Chiusella dove passa la “linea insubrica”, ossia la faglia che separa la placca tettonica europea (Rueglio) da quella africana (Val di Chy).

- Bosco Sonoro Diffuso**

Sulla cresta di confine tra Rueglio e Valchiusa, un megafono costruito in legno locale con relativo percorso sensoriale amplifica le sensazioni nel bosco per un'immersione totale in questo ambiente.

### Equitazione

Ippovia “Cima Bossola” da Rueglio al Rifugio Cima Bossola. Un percorso di 16,5 km con dislivello di 680 mt (4 ore di passeggiata)

#### Per i più piccoli...

Parco giochi presso P.zza del Municipio
Palestra di roccia per ragazzi e giochi inclusivi presso il Salone Pluriuso (Via della Gora).

## TORRENTE CHIUSELLA

Da sempre nel cuore delle attenzioni dei valligiani. In passato centro delle attività manifatturiere (fucine, mulini, prime centrali), il torrente è ancora oggi un polo di attrazione.

#### Passeggiate

Percorribili in diverse tratte: Issiglio-ponte di Rueglio; Trausella-Inverso; Fondo-Tallorno-Pasquere.

#### Pesca sportiva

Da praticare nel rispetto delle normative vigenti. Vedi sito della Regione Piemonte.

#### Balneazione

Grazie alle sue *guje* o piscine naturali scavate nella roccia. Da praticare con massima attenzione per via di forti correnti, profondità inaspettate, bassa temperatura dell'acqua e assenza di sorveglianza.



## RISTORAZIONE & RICETTIVITÀ

#### Bar Ristorante Americano

P.zza del Municipio, 8
Ristorante: +39 0125.78.03.34 / +39 347.06.85.219
Appartamenti e camere in affitto: + 39 348.22.52.671

#### Ristorante Pizzeria Vecchio Mulino

Via della Gora snc
+ 39 339.53.59.493 / info@vecchiomulinorueglio.it
www.vecchiomulinorueglio.it

#### Area Camper comunale

Info presso Pizzeria Vecchio Mulino

#### Ristorante Rifugio Cima Bossola

Il Rifugio dispone di 14 posti letti
Località Marciana (1100 mt slm, a 6 km dal paese)
+39 348.24.63.801 / +39 339.73.22.170
+39 0125.19.06.218
cimabossola.rifugio@gmail.com

#### Area picnic

10 tavoli (2 accessibili anche a utenti con disabilità)
immersi nella pineta a due passi dal rifugio
Località Marciana

#### B&B La casa nel Bosco

+39 393.47.98.425
info.lacasanelbosco@gmail.com

#### Casa vacanze “Kà d'I Frok”

+39 340.29.72.240 / +39 338.82.67.527
luisella.rapegno@gmail.com

#### Casa vacanze “Sinai”

+39 348.47.00.074
annaadele.buraccoghion@gmail.com

#### Favetto Family Ranch

Ospitalità rurale famigliare
+ 39 349.40.56.073 / www.favetto-ffr.com

## ATTIVITÀ ACCOMPAGNATE

#### TREKKING

- Luisa Tartaglia** (Consorzio Forestale del Canavese) + 39 347.24.25.810 / luisa.tartagliaciampi@gmail.com
- Gianmario Peraglie** + 39 347.22.70.883 / gperagl@gmail.com
- Nordic Walking** Sergio Ferrarese +39 340.80.58.984 / sergio\_riv@libero.it
- Zaira Boglino** Guida escursionistica ambientale + 39 379.18.02.377 / zairaboglinogae@gmail.com

#### MTB & E.BIKE NOLEGGIO

- AG consulting & guide** Guida cicloturistica / Consulenza e assistenza tecnica + 39 342.87.73.392 / ebikeconsulting@gmail.com

#### Enjoycanavese

Guida cicloturistica per passeggiate in famiglia + 39 328.66.39.523 / info@enjoycanavese.com

#### Gravity Crew

Guida cicloturistica per passeggiate, noleggio E-bike, corsi-scuola MTB + 39 347.81.93.748 / + 39 338.41.96.172
info@gravitycrew.it
www.valchiusellamountainbiking.com
**Rental Sport**
Affitto E-bike con consegna a domicilio + 39 0125.25.11.54 / + 39 335.69.05.957
info@rentalsport.it / www.rentalsport.it

#### EQUITAZIONE

#### Asd Scuderie Cavalchiusella

Guida equestre e affitto cavalli + 39 347.66.53.877 / guidoscav@alice.it
**Favetto Family Ranch**
Box per stazionamento temporaneo cavalli +39 349.40.56.073

#### CAMMINATE CON LAMA E ALPACA

- Alpatrek**

+ 39 339.43.34.590 / info@alpatrek.it



## SERVIZI

#### Ambulatorio medico

P.zza del Municipio, 1 / +39 0125.78.01.26

#### Farmacia

P.zza del Municipio, 1 / +39 0125.78.01.77

#### Osteopatia e fisioterapia

c/o ambulatorio medico
Paola La Bruna / + 39 347.46.47.470
paolalabruna@libero.it

#### Naturopatia e massaggi

P.zza del Municipio, 8
Paola Polce e Andrea Pombia + 39 347.28.46.503 / paolamariarinapolce@gmail.com

#### Massaggi sportivi e olistici

Via Pietro Bossatti, 3
Erica Raga +39 348.25.53.544 / ericaraga99@gmail.com

#### Uffici comunali

P.zza del Municipio, 1 / +39 0125.78.01.26

#### Ufficio postale - Postamat

Pzza del Municipio, 1 / +39 0125.78.01.23

#### Biblioteca Comunale “Pietro Corzetto Vignot”

Via San Gottardo, 2 / +39 0125.78.00.00
**Casa di Riposo “Pia Opera Glauco”**
Regione Cios / +39 0125.78.00.62
**Assistenza e vendita biciclette**
Possibilità di ritiro bici a Rueglio / +39 340.37.03.909
Via Costantino Nigra, 40 - Castellamonte

## A DUE PASSI... IN VALCHIUSELLA

#### Trekking, E-bike e MTB

- Valchiusella Trail. Percorre tutta la Valle sulle vie alte in entrambi i versanti, a piedi o in MTB.
- Sentiero GTA: rifugio Chiaromonte-Fondo-Colle Oche

#### Parapendio

• Baio Dora di Borgofranco (14 km) Parapendio Club Cavallaria (da Brosso a Baio Dora) +39 339.84.09.842

- Brosso** [ per info: +39 0125.79.51.80 ]
- Mostra permanente dei minerali
- Chiesa parrocchiale di San Michele Arcangelo
- Rovine del castello dei Conti San Martino
- Cascata sul torrente Assa
- Piscina Comunale all'aperto

- Issiglio** [ per info: +39 0125.78.90.79 ]
- Cappella del cimitero risalente all'XI secolo

- Traversella** [ per info: +39 0125.79.40.05 ]
- Museo dei minerali e delle attrezzature della miniera
- Ponte romanico di Fondo
- Cascata della Gheia
- Palestra di roccia, c/o Rifugio “Bruno Piazza”

- Valchiusa** [ per info: +39 0125.79.58.10 ]
- Biotopo del Lago di Meugliano
- Pesca sportiva al Lago di Meugliano

- Val di Chy** [ per info: +39 0125.78.40.2 ]
- Chiesa e campanile romanicni di Lugnacco
- Menhir di fronte alla chiesa
- Biotopo dei Laghi di Alice
- Pesca sportiva al Lago di Alice

- Vidracco** [ per info: +39 0125.78.90.37 ]
- Complesso Ipogeo di Damanhur “I templi dell'Umanità”
- Ecomuseo dell'acqua e degli antichi mestieri
- Parco naturale dei Monti Pelati con percorso per non vedenti

- Vistrorio** [ per info: +39 0125.78.90.72 ]
- Resti dell'antico ponte in pietra di origine romana

**Per informazioni sulla Valle e le sue offerte, vedi www.valchiusella360.it**

## APPENA FUORI DALLA VALLE...

**Agliè** (16 km)
Castello e Parco [ +39 0124.33.01.02 ]

**Ivrea** (21 km)
MAAM: Museo a cielo aperto dell'Architettura Moderna
Museo Civico "Garda"
Laboratorio-museo "Tecnologic@mente"
Museo della Carale
[ musei@comune.ivrea.to.it / +39 0125.41.01 ]

**Masino** (33 km)
Castello e parco con labirinto
[ faimasino@fondoambiente.it / +39 0125.77.81.00 ]

**Candia** (34 km)
Parco Naturale del Lago di Candia, Centro Didattico Ambientale – Passeggiate
[+ 39 34 779 64 13 / vivereiparchi@gmail.com ]
www.vivereiparchi.eu
Balneabile - Passeggiate in battello
[ +39 011.86.16.595 ]

**Frassinetto** (37 km)
Arcansel: il volo dell'arcobaleno
[ +39 340.40.08.548 ]

**Viverone** (40 km)
Lago balneabile – Passeggiate in battello
[ +39 0161.98.70.21 ]

**Bard** (Valle d'Aosta - 40 km)
Forte - Museo delle Alpi, delle fortificazioni, delle frontiere - Alpi dei ragazzi - mostre temporanee
[ www.fortedibard.it / +39 0125.83.38.11 ]

**Per visitare la Valchiusella con trasporto ed esperienza, da solo o in gruppo da Torino e dintorni**
**Life in Progress** + 39 389.84.24.683 / info@aglip.it
www.aglip.it



397500

399000

400500

402000

403500

405000

406500

5040000

5038500

5037000

5035500

5034000

5040000

5038500

5037000

5035500

5034000

### Inquadramento - paesi in Valchiusella

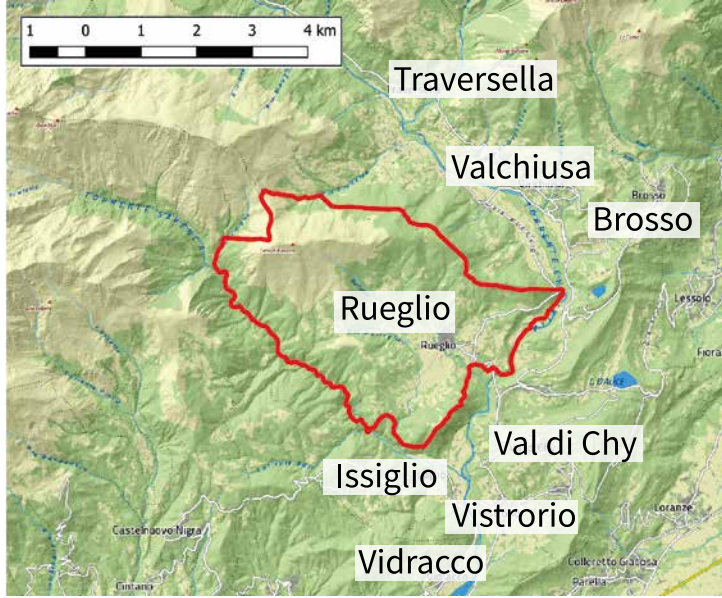

**In caso d'incontro con animali da pascolo e cani da pastore...**

1. Mantieni una distanza di almeno 25-30 m dagli animali.
2. Evita di attirare l'attenzione o di spaventare gli animali fotografandoli da troppo vicino, minacciandoli con il bastone o guardandoli negli occhi.
3. Evita di toccarli e dare loro da mangiare, soprattutto se sono vitelli.
4. Evita di fare movimenti bruschi e allontanati lentamente se un animale si avvicina.
5. Se non strettamente necessario non passare in mezzo alle mandrie. Se sei obbligato a farlo, cammina lentamente e discretamente.
6. Tieni sempre i cani al guinzaglio quando sei nelle vicinanze di un pascolo.

Gli allevatori ti ringraziano!

### Itinerari nel Comune di Rueilgio

- Cavallo
- Escursionista
- Escursionista + MTB
- Escursionista + MTB + Cavallo
- Escursionista + Cavallo

### Itinerari infra-comunali

- - - Valchiusella Trail
- - - La Pietra tra Passato e Presente

Sfondo Cartografico BDTR Regione Piemonte  
I sentieri numerati sono quelli inseriti nel catasto sentieri della Regione Piemonte



397500

399000

400500

402000

403500

405000

406500