





LEGENDA

	CENTRALE ALLARME INCENDIO AD INDIRIZZAMENTO
	RIVELATORE DI FUMO FOTOOTTICO
	PULSANTE DI ALLARME MANUALE A ROTTURA VETRO
	SIRENA ALLARME INCENDIO CON LAMPEGGIANTE

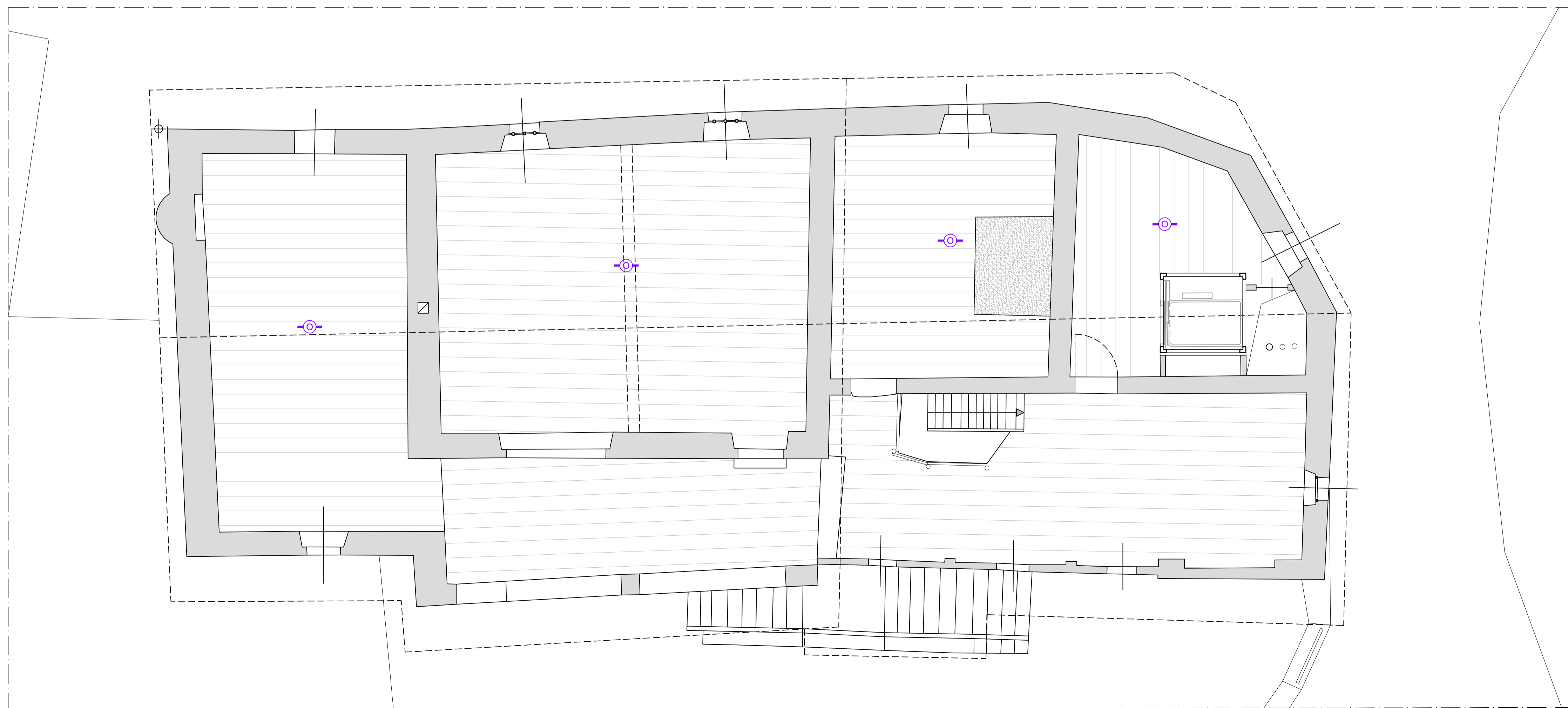
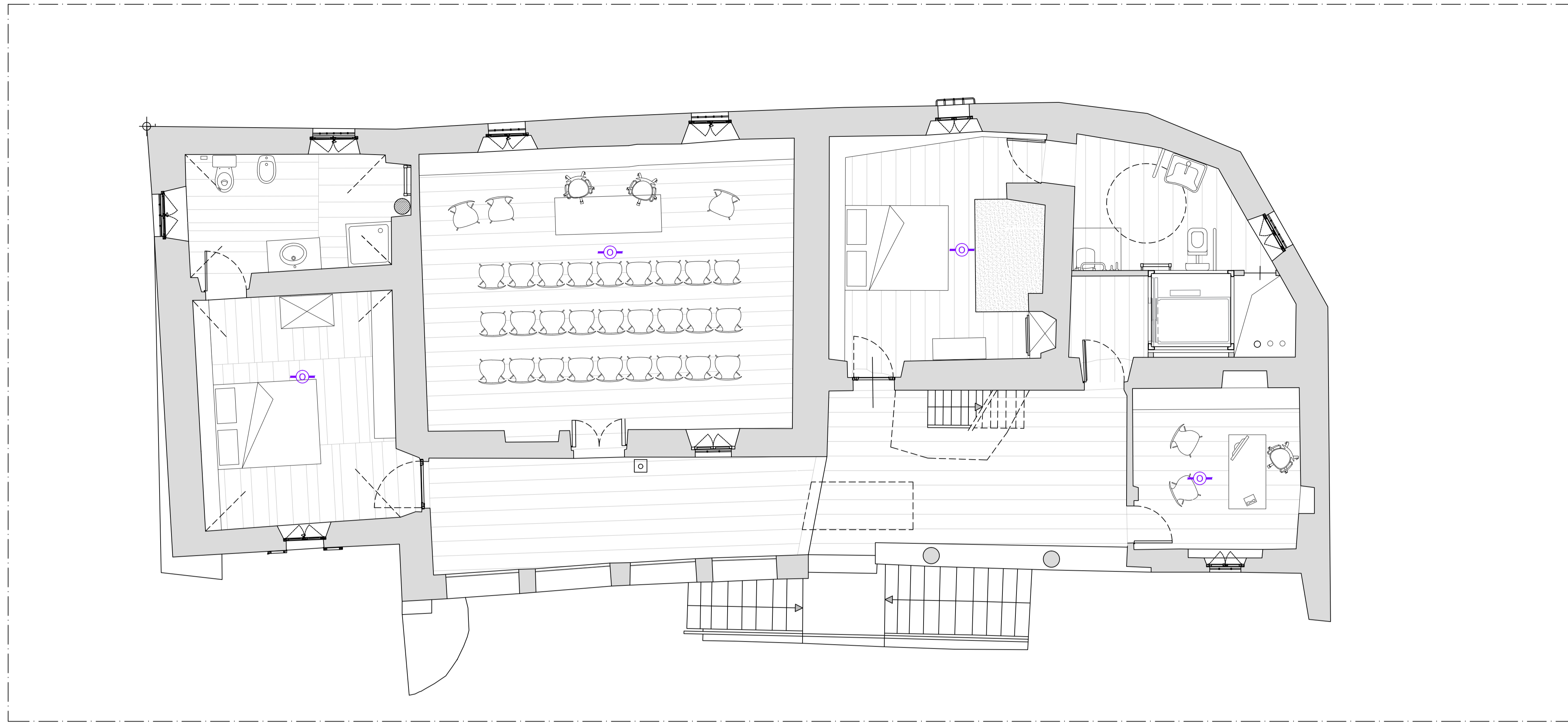
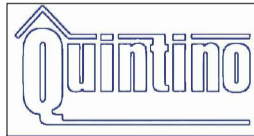

COMUNE DI RUEGLIO
 Appalto integrato complesso - primo programma 6000 campanili - lavori di recupero del fabbricato denominato ka d-mesanis
 CIG 6204877A79 - CUP E49J15000130001

IMPRESA CONCORRENTE
 Quintino Costruzioni s.p.a.
 via Tunisia 3 - 10093 Collegno (TO)
 T 011.503.940 - F 011.502.374 - email appalti@quintino.it - www.quintino.it

A.T.I. PROGETTO DEFINITIVO
 arch. Enrico Bertoletti - torinoarchitetti.com
 strada dei Ronchi 8 - 10133 Torino
 T 348.26.44.397 - F 178.22.45.591 - email e.bertoletti@gmail.com - www.torinoarchitetti.com

PROGETTO ESECUTIVO		
ELABORATO	DATA	IMPIANTO ELETTRICO
ELABORATI GRAFICI	DICEMBRE 2016	
IMPIANTO RIVELAZIONE FUMI PIANTA PIANO PRIMO, PIANO SOTTOTETTO	SCALA	
	1:50	
	NOTE	PE-IE-P05-06
	CODICE FILE E REDATTORE	