

piano terra

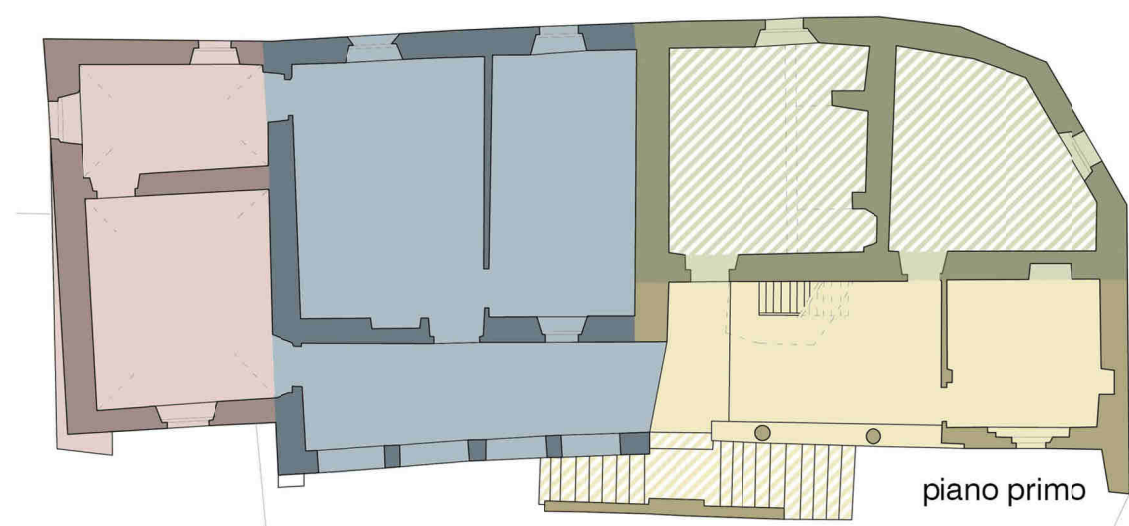

piano primo

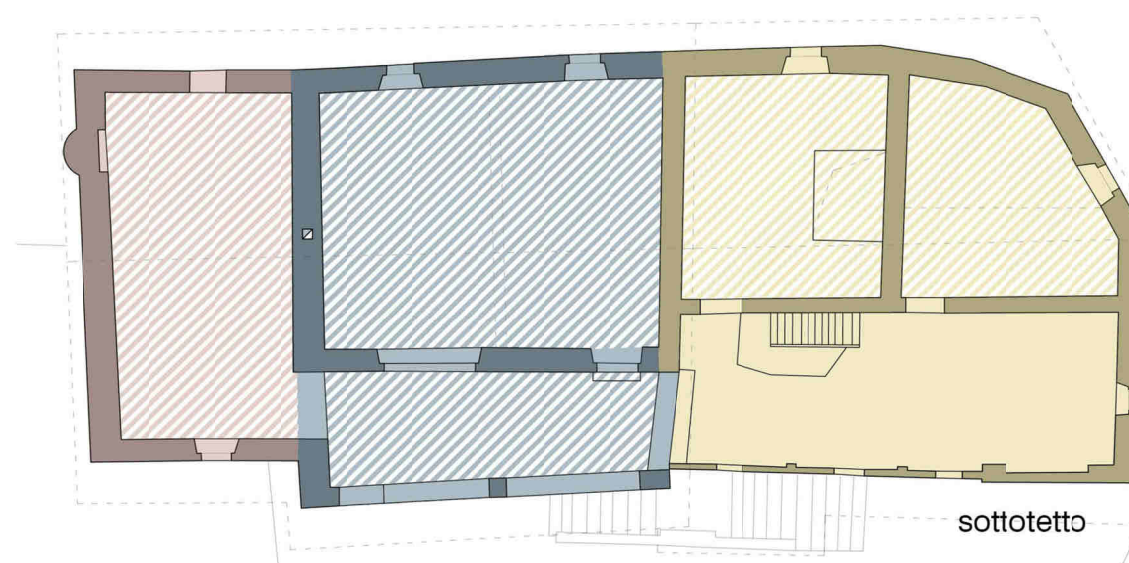

sottotetto

- interpretazioni contenute nella Relazione tecnica del Progetto di recupero della Ka 'd Mesanis, arch. Michele Gedda, novembre 1993 (non realizzato)
- ▨ interpretazioni successive
- fase I
- fase II
- fase III
- fase IV

Elaborato grafico tratto dal Progetto Preliminare.



**COMUNE DI RUEGLIO**  
Appalto integrato complesso - primo programma 6000 campanili - lavori di recupero del fabbricato denominato ka d-mesanis  
CIG 6204877A79 - CUP E49J15000130001

IMPRESA		<b>Quintino Costruzioni s.p.a.</b> via Tunisia 3 - 10093 Collegno (TO) T 011.503.940 - F 011.502.374 - email appalti@quintino.it - www.quintino.it
A.T.I. PROGETTO ESECUTIVO		<b>arch. Enrico Bertoletti - torinoarchitetti.com</b> strada dei Ronchi 8 - 10133 Torino T 348.26.44.397 - F 178.22.45.591 - email e.bertoletti@gmail.com - www.torinoarchitetti.com

PROGETTO ESECUTIVO		
ELABORATO  <b>ELABORATI GRAFICI</b>  TAVOLA STORICO-STRATIGRAFICA	DATA DICEMBRE 2016  SCALA -  NOTE  CODICE FILE E REDATTORE	<b>CONSERVAZIONE</b>   <b>PE-CS-P02-03</b>