

PROSPETTO SUD DAL CORTILE

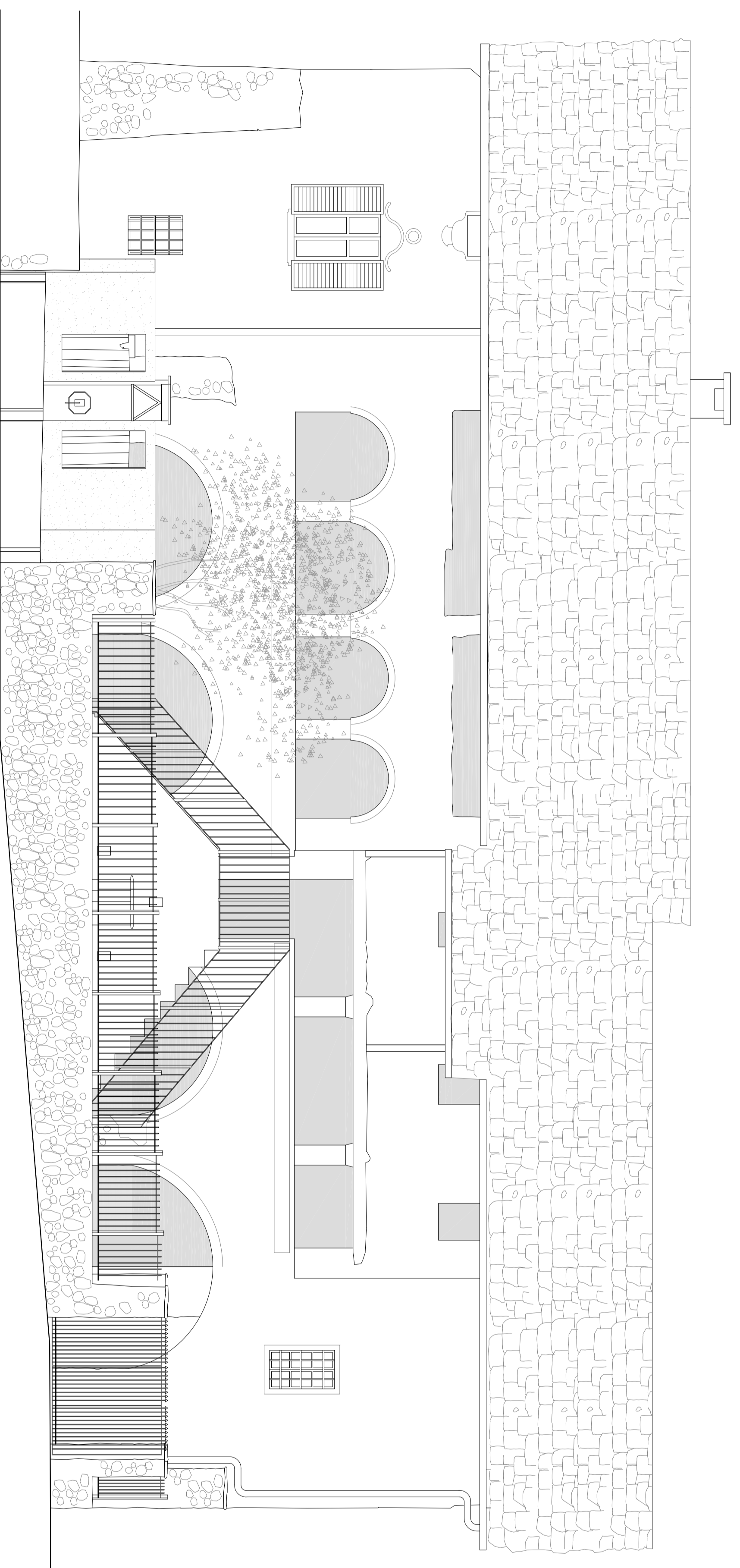

PROSPETTO SUD DALLA STRADA

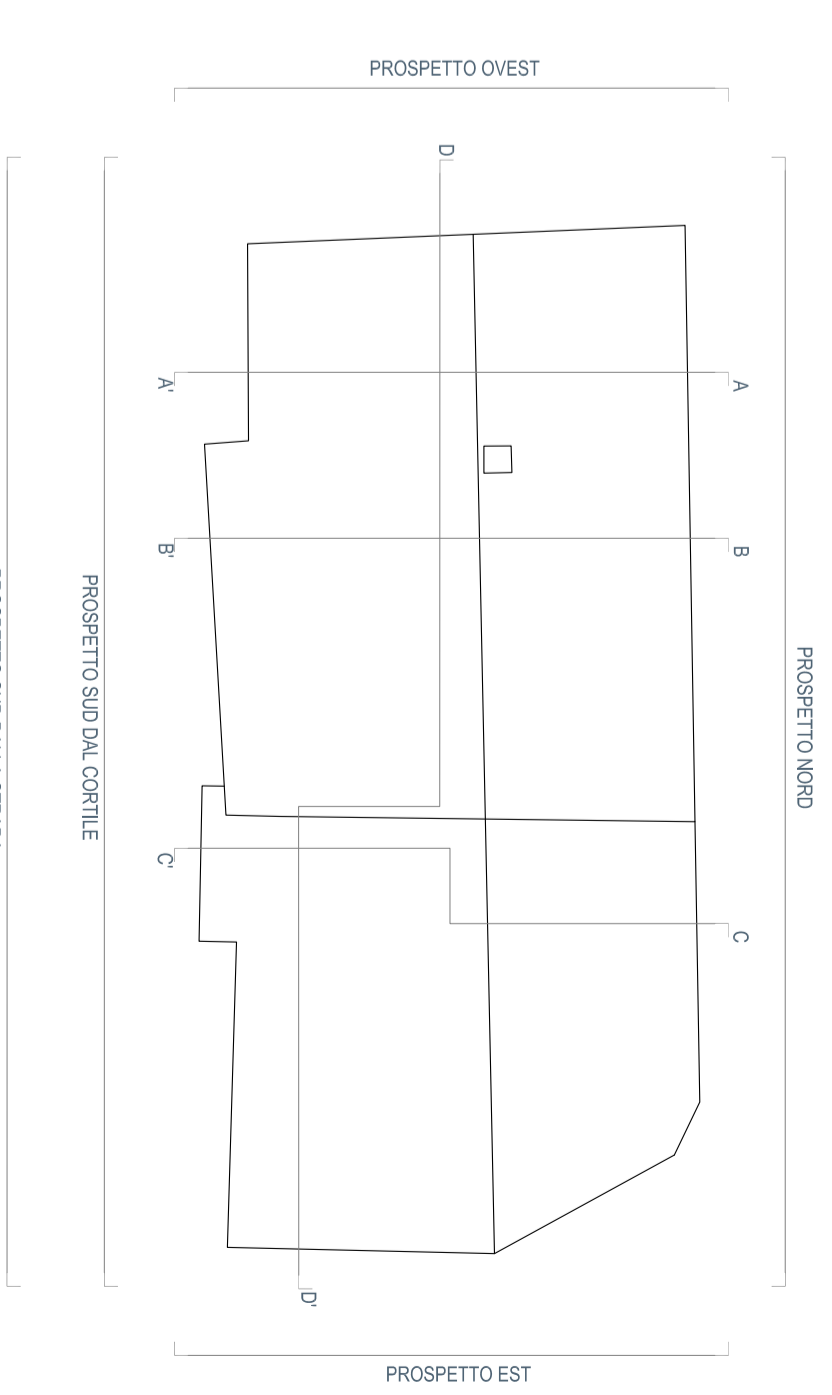

**COMUNE DI RIJEGLIO**  
 Appalto integrato complesso - primo programma 6000, campanili - lavori di recupero del fabbricato denominato ka d'insesite  
 CIG 5204877A79 - CUP E48J15000130001

IMPRESA



A.T.I. PROGETTO DEFINITIVO



**Quintino Costruzioni s.p.a.**  
 via Tomisa 3 - 10093 Colliero (TO)  
 T 011.503.940 - F 011.502.374 - email apqual@quintino.it - www.quintino.it  
**arch. Enrico Beroldi - tonnoarchit.com**  
 strada dei Ronchi 8 - 10133 Torino  
 T 348.26.44.397 - F 178.22.45.591 - email e.beroldi@gmail.com - www.tonnoarchitelli.com

ELABORATO

**GIUGNO 2016**

ELABORATI GRAFICI

PROGETTO, PROSPETTO SUD

PROGETTO DEFINITIVO

SCALA

1:50

NOTE

Integratori progettuali post-aggiudicazione

CODICE FILE E REVISIONE

**PD-AR-2-18**