

PROSPETTO EST

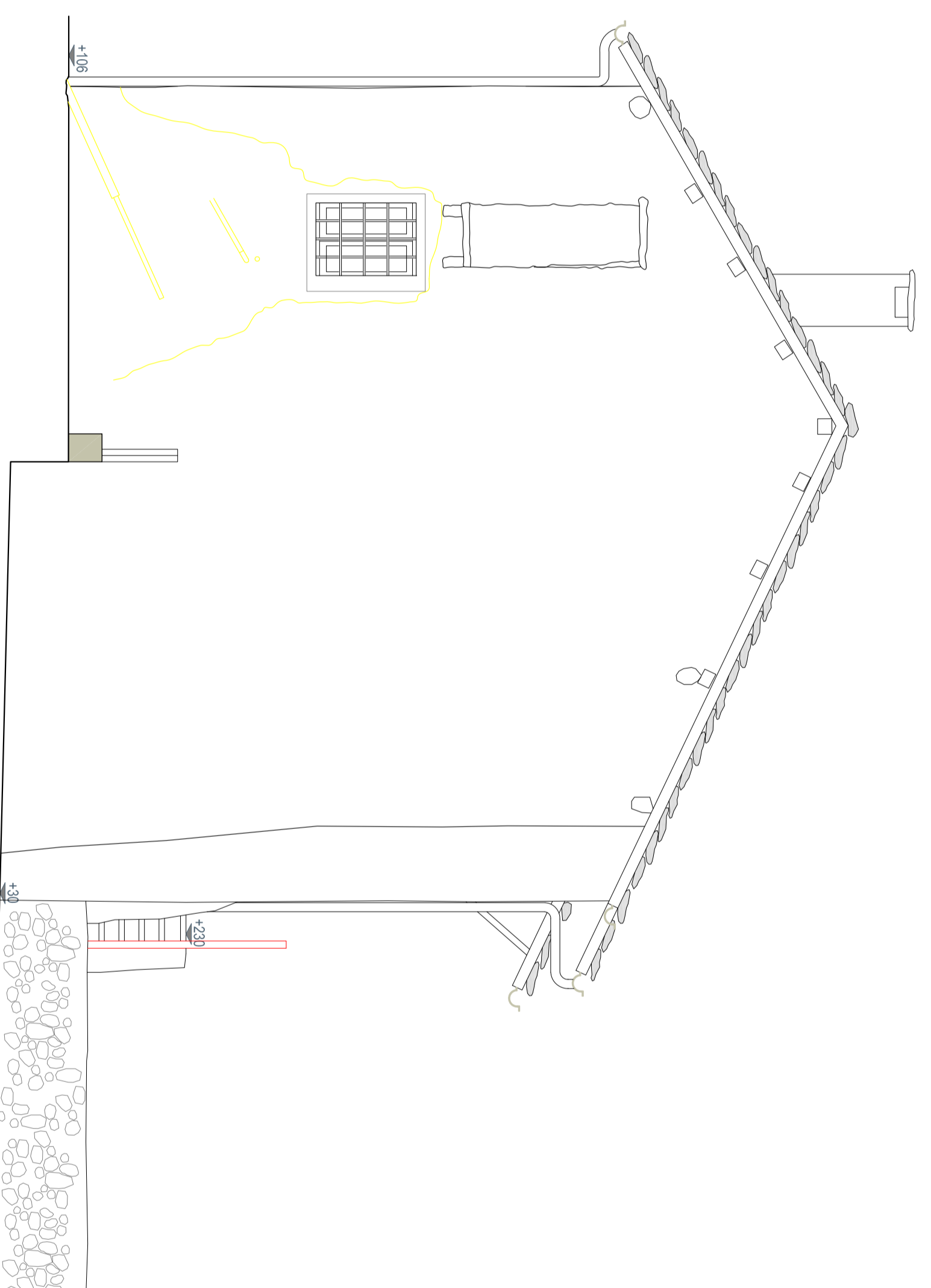

PROSPETTO OVEST

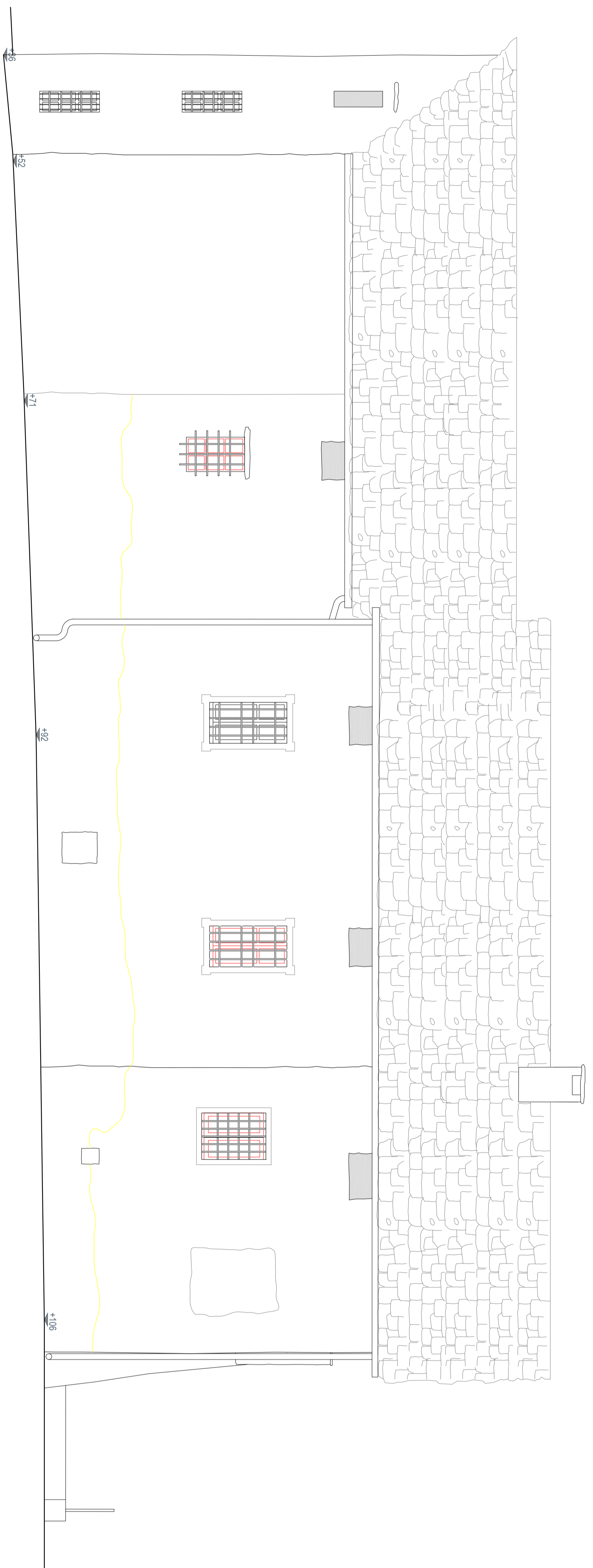
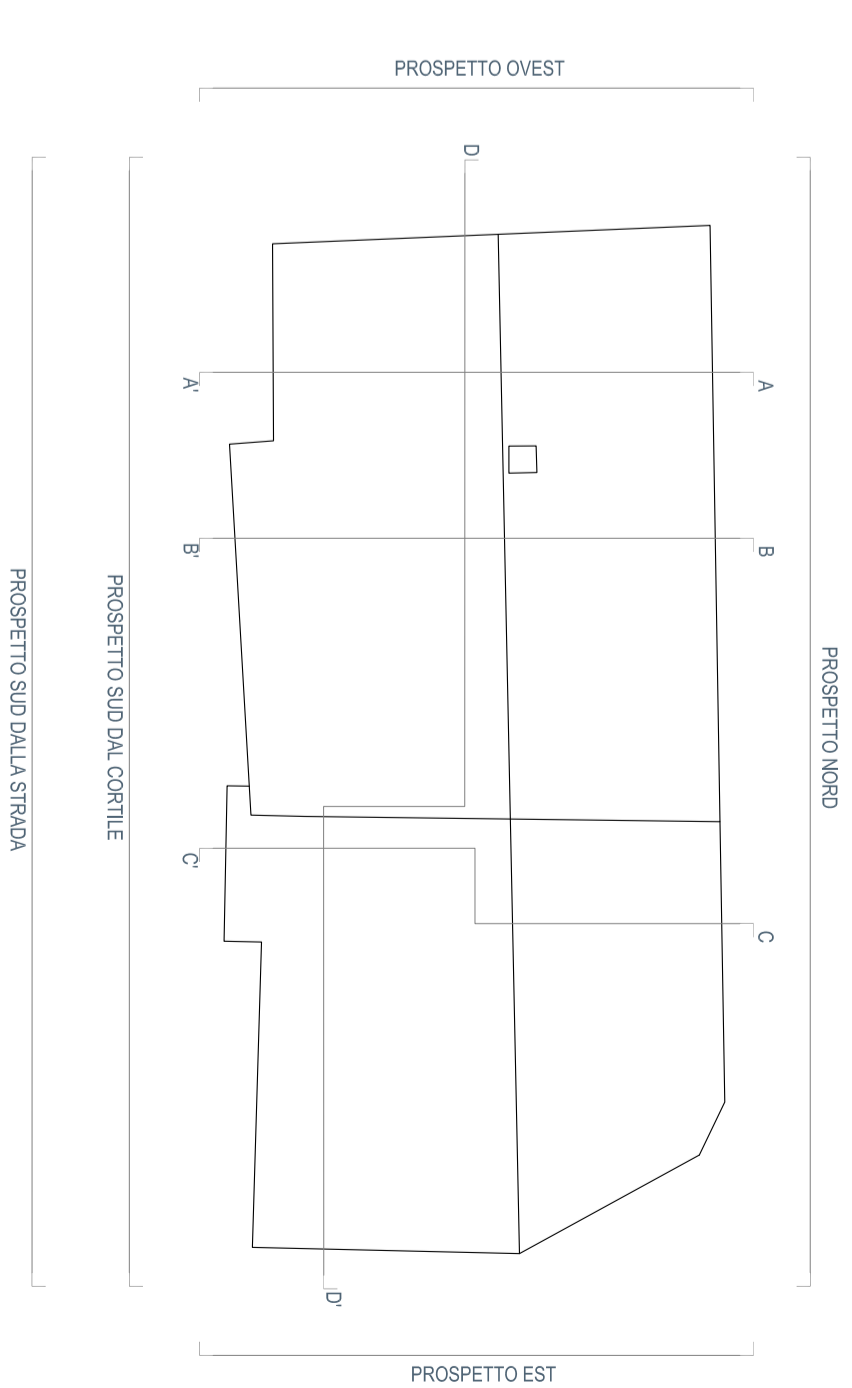

PROSPETTO NORD



**COMUNE DI RIUGLIU**  
Appalto integrato complesso - primo programma 6000, campanile - lavori di recupero del fabbricato denominato ka d'rsessis  
CIG 5204877A79 - CUP E48J15000130001

IMPRESA

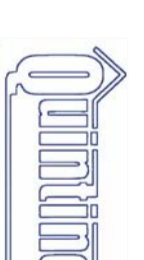

A.T.I. PROGETTO DEFINITIVO



**Quintino Costruzioni s.p.a.**  
via Tunisia 3 - 10093 Colliero (TO)  
T 011.503.940 - F 011.502.374 - email appalti@quintino.it - www.quintino.it  
arch. Enrico Berolotti - torinoarchit.com

strada dei Ronchi 8 - 10133 Torino  
T 348.26.44.397 - F 178.22.45.591 - email e.berolotti@gmail.com - www.torinoarchitelli.com

PROGETTO DEFINITIVO

ELABORATO

GIUGNO 2016

ELABORATI GRAFICI

COMPARATIVA, PROSPETTI NORD, EST E OVEST

SCALA

1:50

PD-AR-2-13

NOTE

Integrati progettuali post-aggiornamento

CODICE FILE E REVISIONE