

SEZIONE AA'

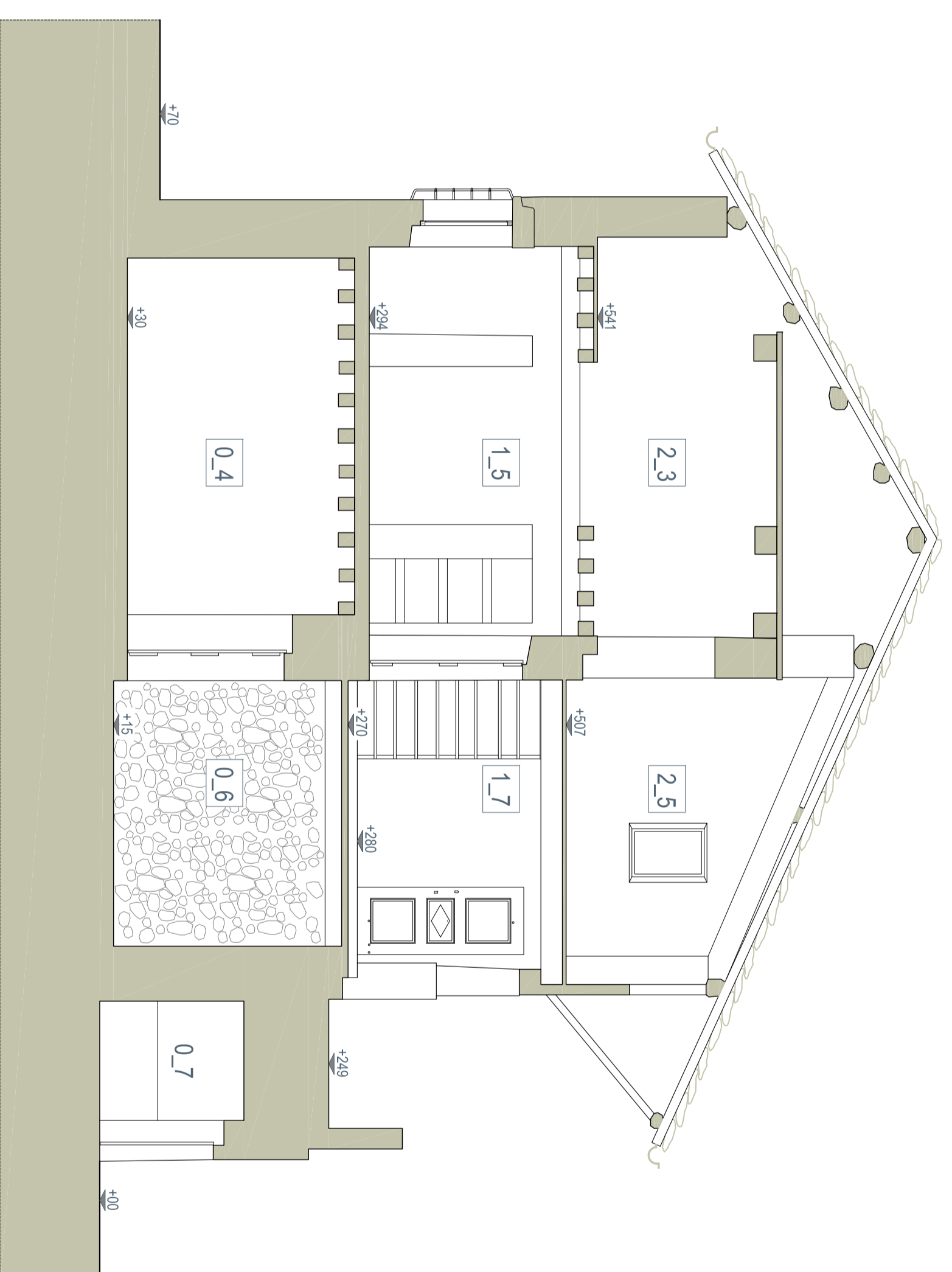

SEZIONE CC'

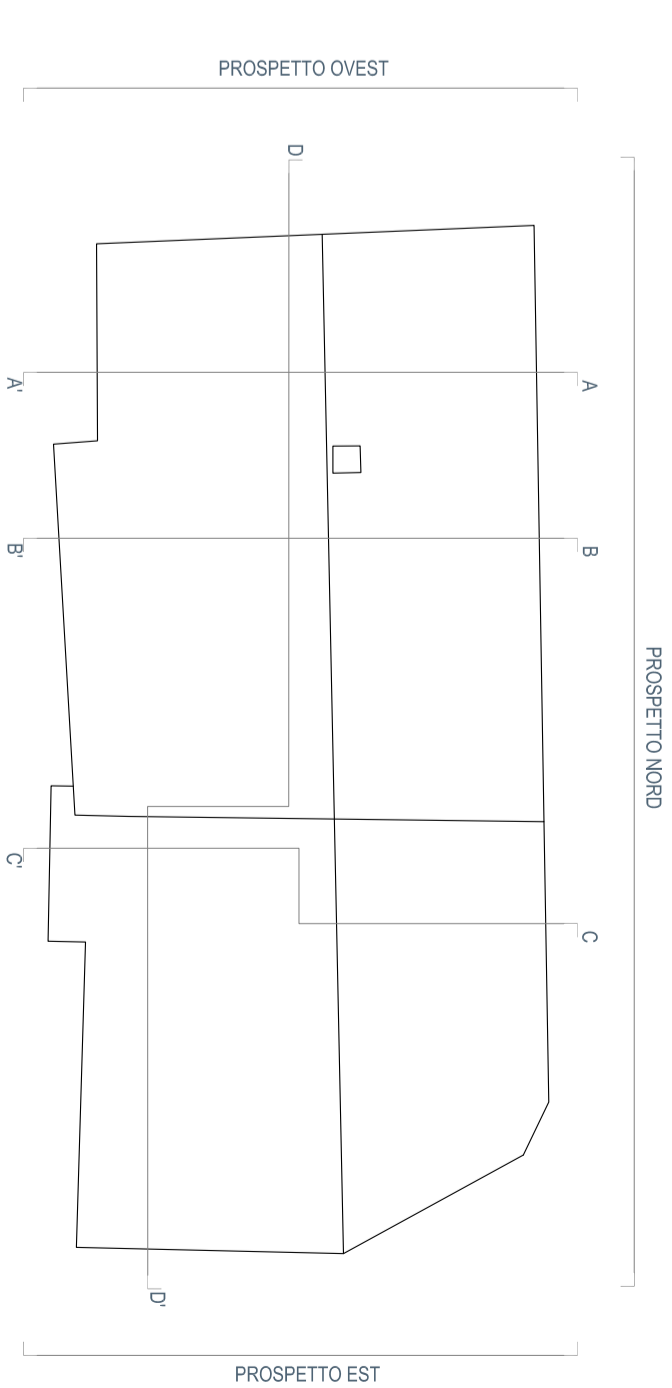

PROSPETTO NORD

PROSPETTO OVEST

PROSPETTO EST

PROSPETTO SUD DAL CORNICE
PROSPETTO SUD DALLA STRADA

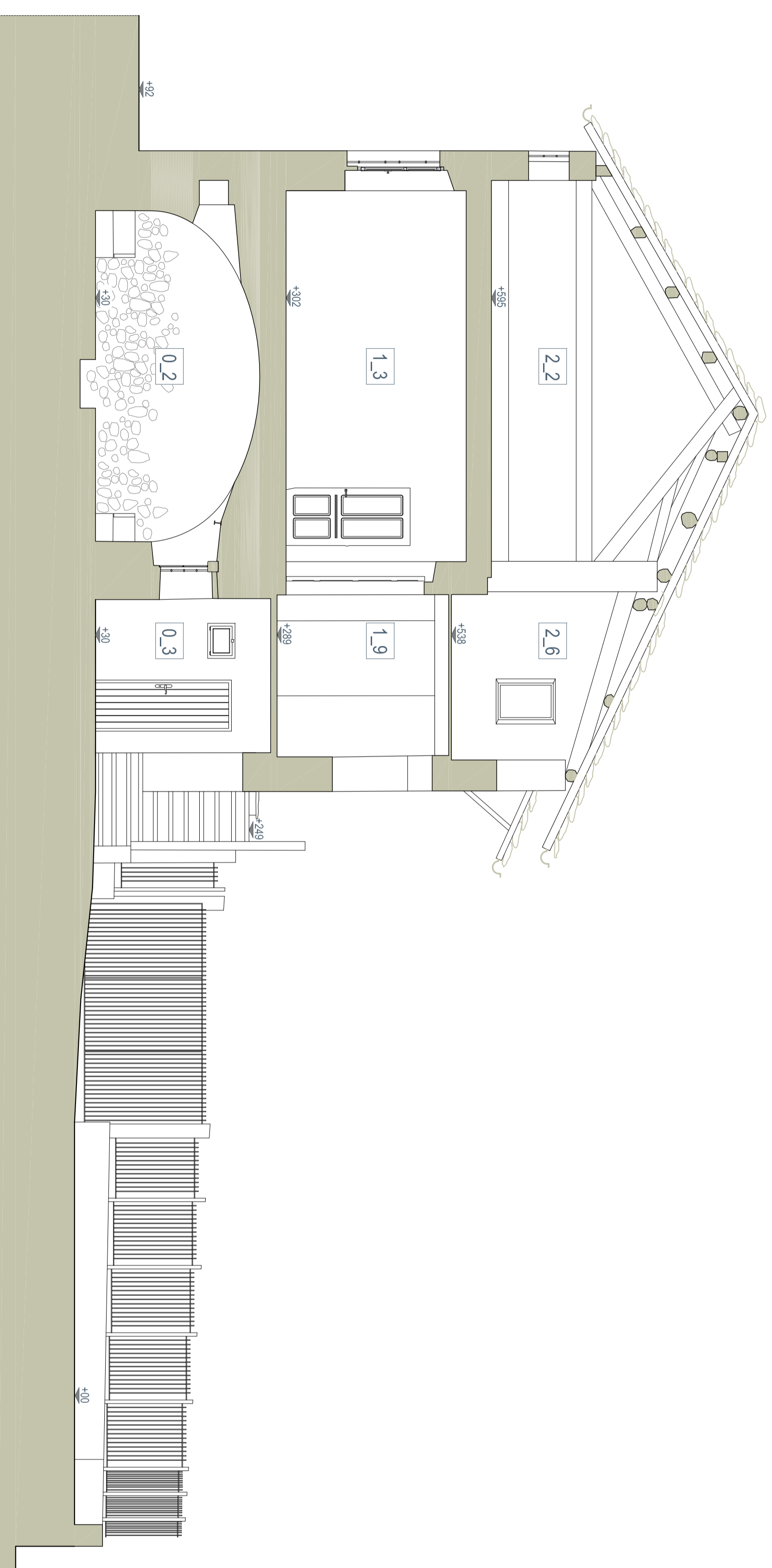

SEZIONE BB'



COMUNE DI RIEGLIO
Appalto integrato complesso - primo programma 6000, campanili - lavori di recupero del fabbricato denominato ka d-risantis
CIG 5204877A79 - CUP E48J15000130001

IMPRESA



via Tunisia 3 - 10093 Colliero (TO)
T 011.503.940 - F 011.502.374 - email appalti@quintino.it - www.quintino.it
arch. Enrico Bertoldi - torinoarchit.com



Quintino Costruzioni s.p.a.
strada dei Ronchi 8 - 10133 Torino
T 348.26.44.397 - F 178.22.45.591 - email e.bertoldi@gmail.com - www.torinoarchit.com

ELABORATO

ELABORATI GRAFICI
RILEVO SEZIONI TRASVERSALI AA', BB' ECC.

PROGETTO DEFINITIVO

DATA
GIUGNO 2016

SCALA
1:50

PD-AR-2-05

NOTE
Integrati progettuali post-aggiudicazione
CODICE FILE E REVISIONI